

	Edificações		Curvas de nível
	Calçada existente		Rios, córregos, banhados
	Pavimento existente em asfalto		Cerca de Arame
	Pontos Cotados		Poste de Madeira
	Muro existente		Texto de Drenagem
	Bordo de Estrada		Ponte de Madeira
	Talude Existente		Canaleta/Sarjeta
	Eixo de Vias		Árvores existentes
	Portão		Tubo de Drenagem
	Soleira		



PREFEITURA MUNICIPAL DE IRUPI

CONSULTORIA:

AVANTEC SOLUÇÕES EM ENGENHARIA

PROJETO EXECUTIVO DE ENGENHARIA E ARQUITETURA

TÍTULO: LEVANTAMENTO PLANIALTIMÉTRICO

LOCAL: BAIRRO CENTRO, IRUPI/ES

COORDENADOR:	Engº Civil: THIAGO GOMES BONOMO	CREA: ES-018427/D	ESCALA: 1:1000	FORMATO: A3	PRANCHA: TOP-02
AUTOR DO PROJETO:	Engº Civil: THIAGO GOMES BONOMO	CREA: ES-018427/D	REVISÃO: R. 0	DATA: 2025	

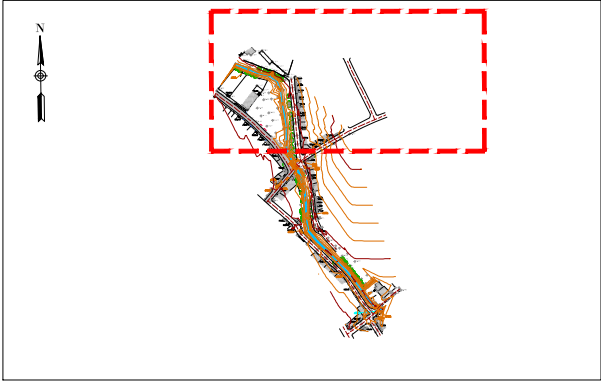
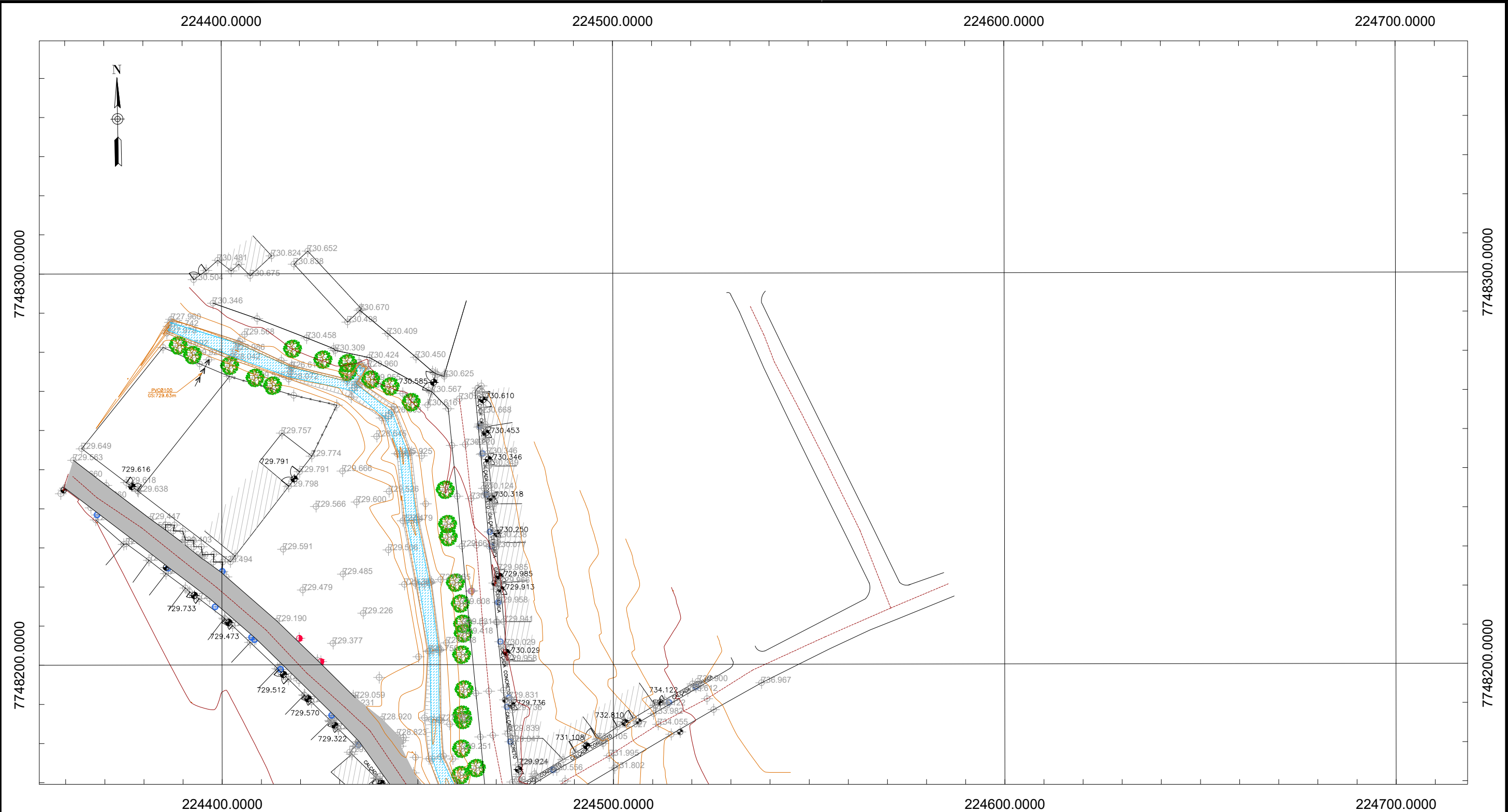

	Edificações		Curvas de nível
	Calçada existente		Rios, córregos, banhados
	Pavimento existente em asfalto		Cerca de Arame
	Pontos Cotados		Poste de Madeira
	Muro existente		Texto de Drenagem
	Bordo de Estrada		Ponte de Madeira
	Talude Existente		Canaleta/Sarjeta
	Eixo de Vias		Árvores existentes
	Portão		Tubo de Drenagem
	Soleira		



PREFEITURA MUNICIPAL DE IRUPI

**avante**
Soluções em Engenharia

CONSULTORIA:
AVANTEC SOLUÇÕES EM ENGENHARIA

PROJETO EXECUTIVO DE ENGENHARIA E ARQUITETURA

TÍTULO: LEVANTAMENTO PLANIALTIMÉTRICO

LOCAL: BAIRRO CENTRO, IRUPI/ES

COORDENADOR :

Engº Civil: THIAGO GOMES BONOMO

CREA:
ES-018427/D

ESCALA:
1:1000

FORMATO:
A3

PRANCHA:
TOP-03

AUTOR DO PROJETO :

Engº Civil: THIAGO GOMES BONOMO

CREA:
ES-018427/D

REVISÃO:
R. 0

DATA:
2025